One Passion. Many Opportunities.

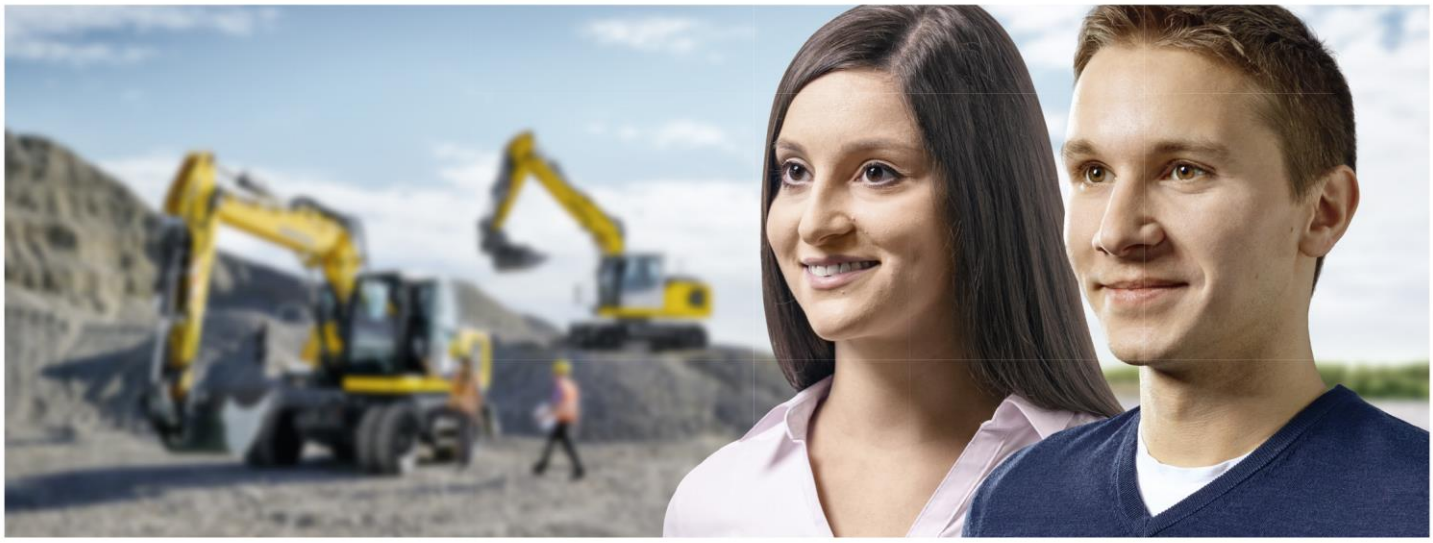

Mit einer Lehre bei der Liebherr-Werk Bischofshofen GmbH bieten wir dir einen optimalen Start in das Berufsleben.

Lehre Mechatroniker (m/w) – Automatisierungstechnik

Aufgaben

- Zusammensetzung, Inbetriebnahme und Bedienung von Anlagen und Maschinen aus mechanischen, elektronischen, pneumatischen und hydraulischen Komponenten
- Mitarbeit bei der kontinuierlichen Wartung, Instandhaltung und Fehlerbehebung
- Einsatz in der Entwicklung und Vormontage von mechatronischen Baugruppen sowie in der Endmontage oder Kontrolle

Qualifikation

- Guter Pflichtschulabschluss
- Handwerkliches Geschick
- Schnelles Erfassen technischer Zusammenhänge
- Genaue und systematische Arbeitsweise
- Interesse an mechanischen Komponenten und Elektrotechnik
- Teamfähigkeit

Unser Angebot

Wir bieten dir einen sicheren Arbeitsplatz mit den Sozialleistungen eines modernen Unternehmens sowie abwechslungsreiche Zusatzausbildungen wie Englischkurse und Sozialkompetenztrainings. Außerdem besteht in allen Lehrberufen die Möglichkeit, „Lehre mit Matura“ zu absolvieren. Die 3,5-jährige Ausbildung erfolgt im Wechsel zwischen Unternehmen und Berufsschule.
Bei Interesse kannst du den Lehrberuf im Rahmen eines Schnuppertages gerne kennenlernen.

Gestalte mit uns deine berufliche Zukunft. Wir freuen uns auf deine Bewerbung!

Die Liebherr-Werk Bischofshofen GmbH verantwortet als Teil der internationalen Firmengruppe Liebherr die Entwicklung, Produktion und den weltweiten Vertrieb der Liebherr-Radlader. Zudem ist sie für den Vertrieb und Service aller Liebherr-Baumaschinen in Österreich zuständig.

Liebherr-Werk Bischofshofen GmbH
Dr. Hans-Liebherr-Straße 4
5500 Bischofshofen
Ansprechpartnerin:
Vanessa Kneißl
Tel.: +43 50809 11 206
E-Mail: jobsLBH@liebherr.com

Die Lehrlingsentschädigung richtet sich nach dem Kollektivvertrag der Metallindustrie und beträgt derzeit:
im 1. Lehrjahr € 738,78 brutto,
im 2. Lehrjahr € 945,30 brutto,
im 3. Lehrjahr € 1.236,76 brutto und
im 4. Lehrjahr € 1.633,07 brutto
pro Monat.

Bewerbungsfrist: 15.01.2020

Weitere Informationen unter:
www.liebherr.com/karriere

LIEBHERR