One Passion. Many Opportunities.

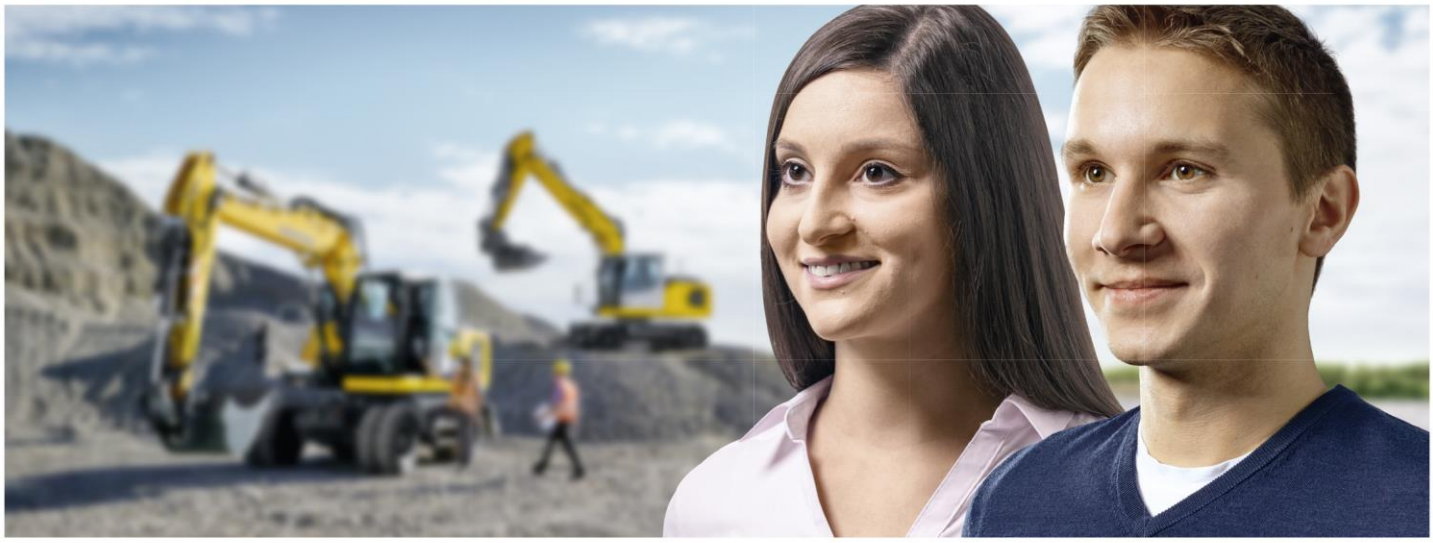

Mit einer Lehre bei der Liebherr-Werk Bischofshofen GmbH bieten wir dir einen optimalen Start in das Berufsleben.

Lehre Industriekaufmann/-frau

Aufgaben

- Mitarbeit in verschiedenen betriebswirtschaftlichen Bereichen des Unternehmens (Einkauf, Rechnungswesen, Personalwesen, Vertrieb, Kundendienst, Produktmanagement, Qualitätsmanagement, Industrial Engineering)
- Übernahme von Büro-, Verwaltungs- und Organisationsaufgaben
- Erstellung von Kalkulationen, Berichten, Briefen, Grafiken und Präsentationen
- Kommunikation per E-Mail und Telefon

Qualifikation

- Sehr guter Pflichtschulabschluss
- Interesse an betriebswirtschaftlichen Zusammenhängen
- Gute Ausdrucksweise in Wort und Schrift
- Sicherer Umgang mit dem PC
- Planungs-und Organisationstalent
- Zuverlässigkeit und Teamfähigkeit

Unser Angebot

Wir bieten dir einen sicheren Arbeitsplatz mit den Sozialleistungen eines modernen Unternehmens sowie abwechslungsreiche Zusatzausbildungen wie Englischkurse und Sozialkompetenztrainings. Außerdem besteht in allen Lehrberufen die Möglichkeit, „Lehre mit Matura“ zu absolvieren. Die 3-jährige Ausbildung erfolgt im Wechsel zwischen Unternehmen und Berufsschule.
Bei Interesse kannst du den Lehrberuf im Rahmen eines Schnuppertages gerne kennenlernen.

Gestalte mit uns deine berufliche Zukunft. Wir freuen uns auf deine Bewerbung!

Die Liebherr-Werk Bischofshofen GmbH verantwortet als Teil der internationalen Firmengruppe Liebherr die Entwicklung, Produktion und den weltweiten Vertrieb der Liebherr-Radlader. Zudem ist sie für den Vertrieb und Service aller Liebherr-Baumaschinen in Österreich zuständig.

Liebherr-Werk Bischofshofen GmbH
Dr. Hans-Liebherr-Straße 4
5500 Bischofshofen
Ansprechpartnerin:
Vanessa Kneißl
Tel.: +43 50809 11 206
E-Mail: jobsLBH@liebherr.com

Die Lehrlingsentschädigung richtet sich nach dem Kollektivvertrag der Metallindustrie und beträgt derzeit:
im 1. Lehrjahr € 738,78 brutto,
im 2. Lehrjahr € 945,30 brutto und
im 3. Lehrjahr € 1.236,76 brutto
pro Monat.

Bewerbungsfrist: 15.01.2020

Weitere Informationen unter:
www.liebherr.com/karriere

LIEBHERR